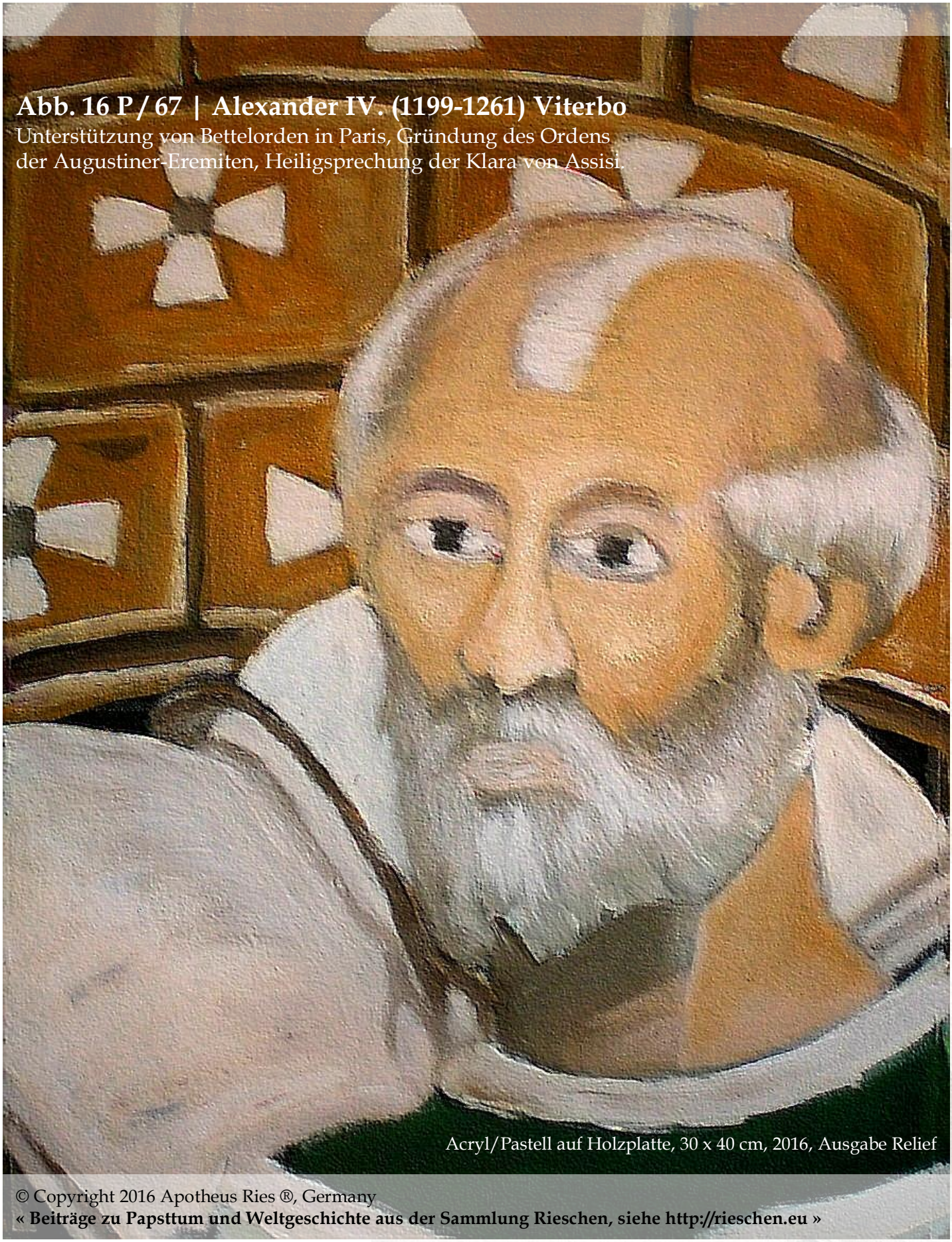

Abb. 16 P / 67 | Alexander IV. (1199-1261) Viterbo

Unterstützung von Bettelorden in Paris, Gründung des Ordens der Augustiner-Eremiten, Heiligsprechung der Klara von Assisi.

Acryl/Pastell auf Holzplatte, 30 x 40 cm, 2016, Ausgabe Relief

© Copyright 2016 Apotheus Ries ®, Germany

« Beiträge zu Papsttum und Weltgeschichte aus der Sammlung Rieschen, siehe http://rieschen.eu »